MAPA PRZEGLĄDOWA GOSPODARKI ŁOWIECKIEJ

NADLEŚNICTWO

MIĘDZYCHÓD

OBRĘB

GORZYŃ

REGIONALNA DYREKCJA LASÓW PAŃSTWOWYCH W SZCZECINIE

Stan na 1.01.2015 r.

POWIERZCHNIA OGÓLNA 7524.34 ha (7524.0137 ha)

SKALA 1 : 25000

Układ współrzędnych "PUWG 1992"

PODZIAŁ NA LEŚNICTWA

Nr	Nazwa	Siedziba	Numery oddziałów	Pow. ha
10	Kolno	29 l	1-44,163-168,170-172,176,203-207	1 358.07
11	Muchocin	61 c	49-59,61-71,81-85,99-104,118-125,136-146, 155-162,173-175	1 596.38
12	Goraj	153 j	45-48,60,72-80,86-98,105-117,126-135, 147-154,187-189	1 581.00
13	Gorzyń	169 c	169,177-185,208-231,268-284,289-298	1 483.76
14	Lubikowo	budynek prywatny	186,190-202,232-267,285-288,299-306	1 505.13
Razem Obręb Gorzyń			1-306	7524.34

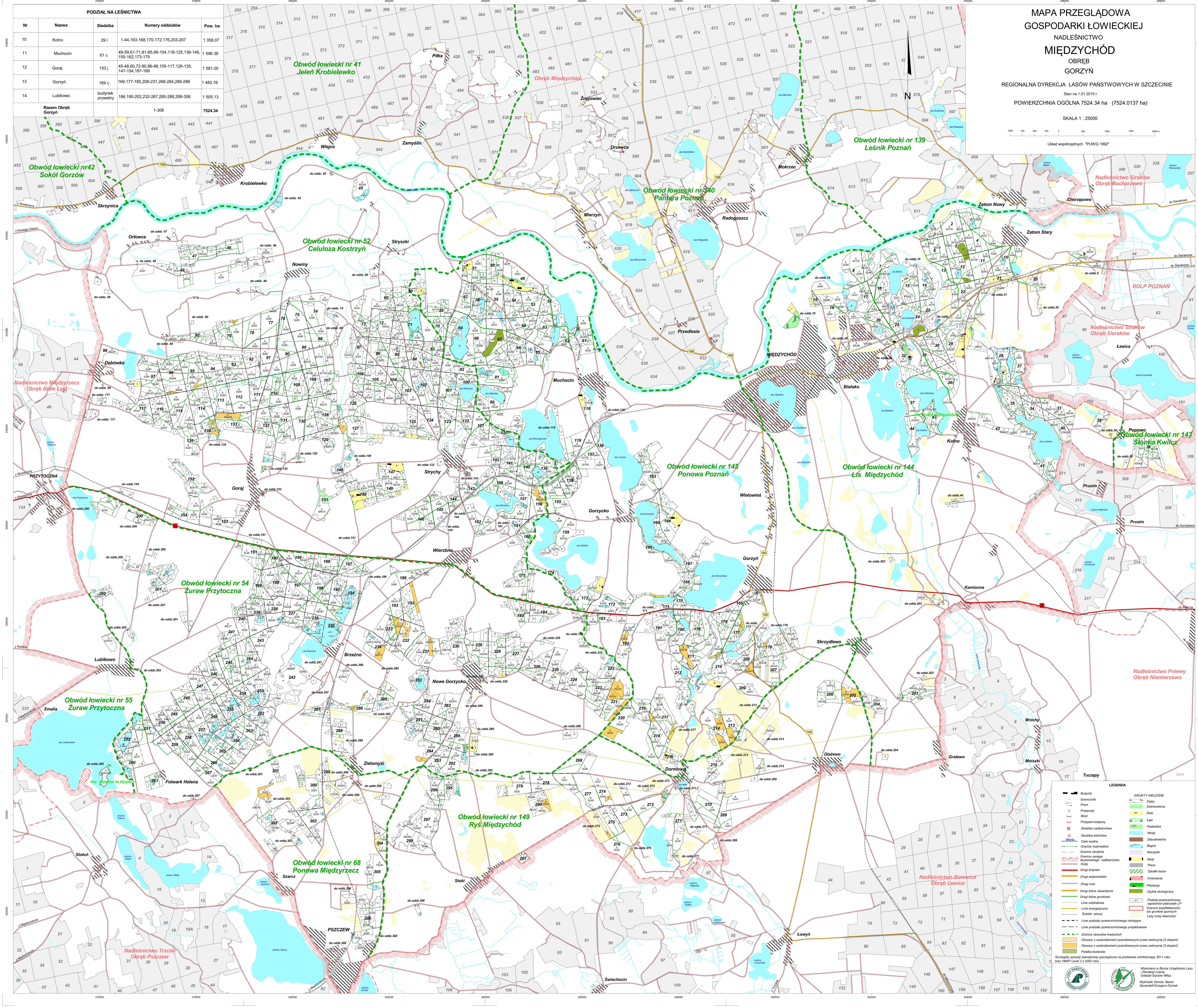

Szczegóły sytuacji zewnętrznej sporządzona na podstawie ortofotomapy 2011 roku oraz VMAP Level 2 z 2002 roku.

Wykonano w Biurze Urządzania Lasu i Geodezji Leśnej Oddział Gorzów Wlkp.

Wykreślił: Dorota Baran
Sprawdził: Grzegorz Dymek